In libreria

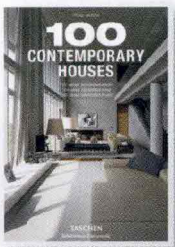

100 Contemporary Houses di Philip Jodidio, studioso di storia dell'arte ed economia ad Harvard, è arricchito da una serie di immagini di eccezionali case contemporanee in diversi Paesi del mondo: dal Cile alla Croazia, fino alla Cina. Il compito più delicato di un designer è quello di tradurre nell'arredamento di un'abitazione le esigenze e i desideri di ogni persona ed è proprio per questo che una dimora diventa poi unica e originale. Questo volume riunisce i 100 progetti più interessanti e all'avanguardia dell'ultimo decennio. Un testo fonte di ispirazione per chi cerca spunti e idee o semplicemente è appassionato di interni.
"100 Contemporary Houses" di Philip Jodidio - Taschen, 688 pagine (€ 15,00)

Dominic Bradbury, giornalista e scrittore specializzato in architettura e design, nel suo libro **Modernismo Arredi, Design e Grafica 1920-1950** delinea un esauriente excursus degli anni che vanno dalla fine della Prima Guerra Mondiale al Secondo Dopoguerra. Lo stile degli spazi abitativi è stato indubbiamente rivoluzionato sia dal progresso tecnologico sia da una visione dell'estetica sempre più innovativa, trasformando di conseguenza anche il modo in cui vengono considerati gli oggetti di cui ci circondiamo. Il volume è suddiviso in sezioni dedicate a mobili, illuminazione, ceramica e vetro, industrial, grafica e manifesti. Oltre a bellissime foto, il libro è corredato di testi di esperti in progettazione, diventando dunque riferimento indispensabile per designer, collezionisti e appassionati.
"Arredi, Design e Grafica 1920-1950" di Dominic Bradbury - Mondadori Electa, 480 pagine (€ 90,00)

Novità

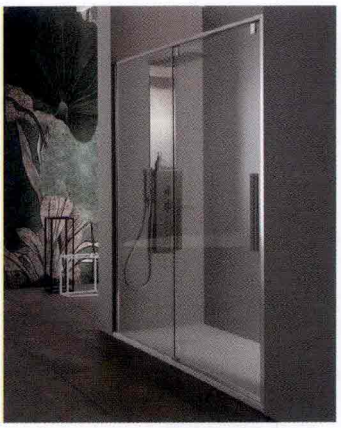

GLX6 è la nuova collezione di box doccia di **Grandform**, dalle linee contemporanee e numerose finiture per personalizzare al massimo l'ambiente bagno. È possibile infatti creare il box abbinando a proprio gusto le tantissime alternative rispetto ai profili (Argento Lucido, Cromo Lucido, Bianco Opaco, Nero Opaco, Copper, Carbon e Oro Satinato) e alle diverse fantasie di cristalli (dal Trasparente all'Extra Chiaro, dal Satinato al Cinchillà, fino ad arrivare al Fumè, Nuvola e Serigrafata a fascia). GLX6, con un design moderno, permette inoltre installazioni ad angolo, a nicchia (come in foto) e a centro parete. La versione scorrevole è dotata di un sistema originale per l'apertura delle ante, basato su pattini speciali che permettono un movimento fluido e silenzioso.
www.grandform.it

Raw di **Brem**, design Davide Diliberto, è un calorifero realizzato con tubi da 25 mm di diametro curvati, raccordati e saldati a formare box caratterizzati dall'incrocio dei tubi centrali. Ha una forma a traliccio che ricorda volutamente elementi da costruzione, ponteggi, scaffalature, per essere inserito facilmente in ambienti moderni, rustici ma anche classici a seconda della finitura scelta. Nella zona bagno, invece, grazie alla struttura tubolare, ogni elemento può essere usato anche come scalda-salviette.
www.brem.it

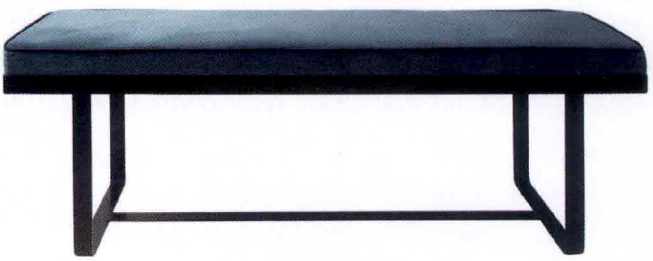

La panca **Gaspard**, di **Maison Sarah Lavoine**, dallo stile raffinato e glamour, è costituita da una confortevole seduta imbottita ricoperta da velluto setoso e caldo al tatto. Il colore Bleu Sarah è intenso e apporta carattere e personalità a questo mobile, che risulta così adatto sia per essere sistemato intorno a un tavolino in salotto sia per creare una zona relax in qualsiasi stanza, come camera, ingresso e dressing. La perfetta stabilità è garantita dalla struttura in metallo nero dallo stile industriale, mentre i bordi del cuscino sono valorizzati dall'elegante rifinitura in nero (dimensioni: cm 140 x 45 x 40).
www.madeindesign.it

096879

Ritaglio stampa ad uso esclusivo del destinatario, non riproducibile.

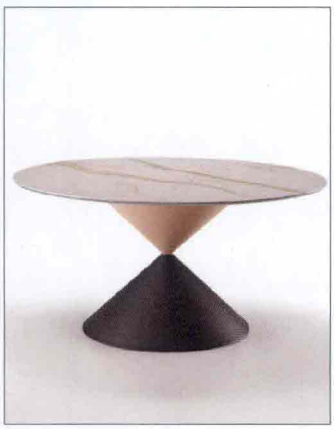

Il **Tavolo Clessidra** di **Midj**, designed by Paolo Vernier, è una celebrazione del tempo e del suo scorrere. Diametro di 150 cm per il piano superiore e una struttura composta da due elementi conici che si toccano e si uniscono grazie al sottile anello centrale in acciaio, per ricreare proprio la forma della clessidra. Disponibile interamente in legno oppure in versione bicolor, con piano in cristalceramica e base lignea o metallica, è personalizzabile anche nell'anello centrale, in 16 colorazioni opache e 3 lucide tra cui scegliere.
www.midj.com/it

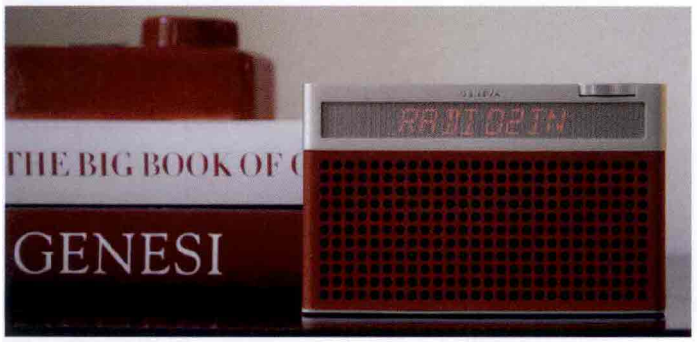

È stata presentata durante HOMI Outdoor 2019 la partnership esclusiva tra **Geneva**, brand svizzero produttore di diffusori e radio, e **Suonolite**, distributore specializzato in prodotti tecnologici per l'entertainment domestico. Tra questi **Touring / S +**, la radio portatile DAB + o FM rivestita in ecopelle nera, bianca, cognac o rossa: vero e proprio complemento d'arredo oltre che oggetto funzionale. Misure cm 10,5 x 17 x 4.
www.suonolite.it

Un look per il bagno che gioca su trasparenze e riflessi quello proposto da **Dornbracht** e la sua rubinetteria impreziosita da cristallo **Swarovski®**. La **Serie CL.1** è molto versatile e composta da un'ampia scelta di finiture (cromata, platino opaco e la nuova platino scuro opaco) e tipologie di manopole. Queste ultime, in cristallo, a seconda dell'aspetto e dell'illuminazione generano effetti cangianti e suggestivi dati dai riflessi multicolor della luce. Sono proposte in forme asimmetriche o regolari, trasparenti oppure in variante tricolore.
www.dornbracht.com/it

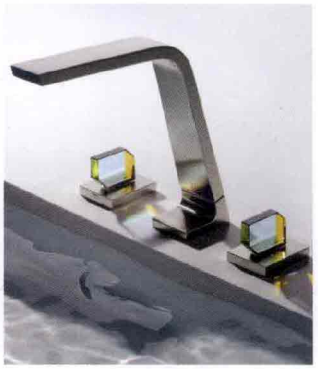

Appuntamenti

Circles 800 Tondi d'arte

All'interno della manifestazione Antiquariato Nazionale a Villa Castelbarco (Vaprio d'Adda, MI) si svolge anche la mostra **Circles - 800 Tondi d'arte**, dedicata alla collezione d'arte del fotografo Duilio Zanni. In vent'anni ha raccolto circa 800 opere di forma circolare: tele tonde di 20 centimetri di diametro dipinte a mano, realizzate da amici pittori, galleristi e altri "addetti ai lavori". Tra questi spiccano grandi artisti come Enrico Baj, Mimmo Rotella, Piero Dorazio e Lucio Del Pezzo. Grazie alla famiglia Zanni e all'associazione culturale NOIBRERA, l'iniziativa continua a raccogliere nuove opere, che si possono ammirare attraverso il progetto "Circles", esposizione itinerante che gira l'Italia.
Villa Castelbarco Albani, Vaprio d'Adda (MI)
19-27 ottobre 2019
www.villacastelbarco.com/it

Salone del Mobile di Bergamo

Appuntamento per chi vuole conoscere le novità del settore arredo, le tendenze del momento e le innovazioni che verranno. Il Salone del Mobile di Bergamo apre le sue porte per due weekend di novembre e ospita nei suoi stand i migliori produttori mobilieri e artigiani. Oltre al contatto diretto con gli espositori è possibile partecipare a mostre, presentazioni e degustazioni gastronomiche. Il Salone si divide in diverse aree espositive, per coprire tutti gli aspetti dell'arredare casa: Cucine, Pavimentazioni e Rivestimenti, Zona Giorno - Arredo Esterno, Zona Notte, Divani - Imbottiti, Arredo Bagno, Illuminazione e molto altro.
Fiera di Bergamo
16-18/22-24 novembre 2019
www.fieradelmobile-bergamo.it

Dutch Design Week

Come ogni anno ad ottobre, Eindhoven ospita la Dutch Design Week (DDW), evento di design tra i più importanti nel Nord Europa che vede la presenza di oltre 2.600 designer e di 350.000 visitatori provenienti da tutto il mondo. Sono 110 le location della città olandese che organizzano mostre, conferenze, eventi di networking, dibattiti e feste. L'attenzione della manifestazione è puntata soprattutto sul futuro, quindi su giovani e promettenti talenti che saranno con molta probabilità i grandi designer di domani. In quest'ottica ampio spazio ai temi dell'innovazione e della sperimentazione.
Eindhoven
19-27 ottobre 2019
www.ddw.nl/en

096879

Ritaglio stampa ad uso esclusivo del destinatario, non riproducibile.