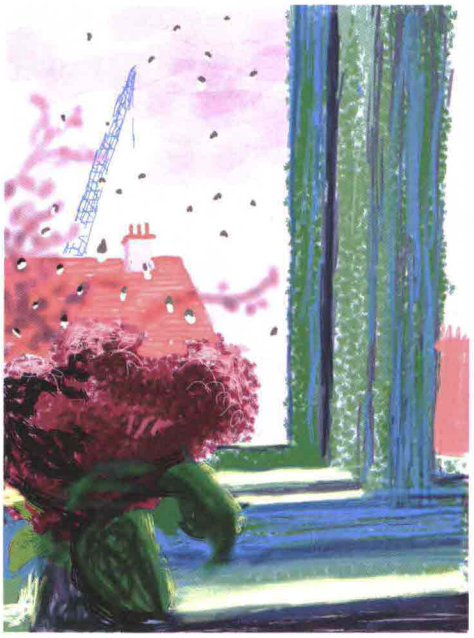

LIBRI

CAMERA CON VISTA

La febbre del digitale ha contagiato anche David Hockney. Armato di iPhone e iPad, il pittore, fotografo e scenografo britannico ha realizzato 120 disegni che ritraggono la vista dalla sua casa nello Yorkshire: dall'alba tinta di rosa ai tramonti aranciati, dal paesaggio innevato allo sbocciare della primavera. Sono raccolti nel libro *My Window* edito da Taschen, un grande formato tirato in 2 mila copie firmate dall'artista. Per collezionisti. In alto, da sinistra, *No.104 (10th May 2010)* e *No.1061 (10th November 2011)*.

TASCHEN.COM

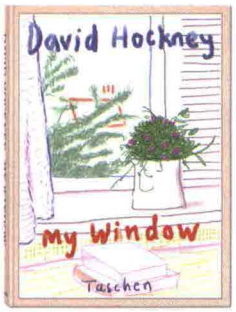

096879

Ritaglio stampa ad uso esclusivo del destinatario, non riproducibile.